

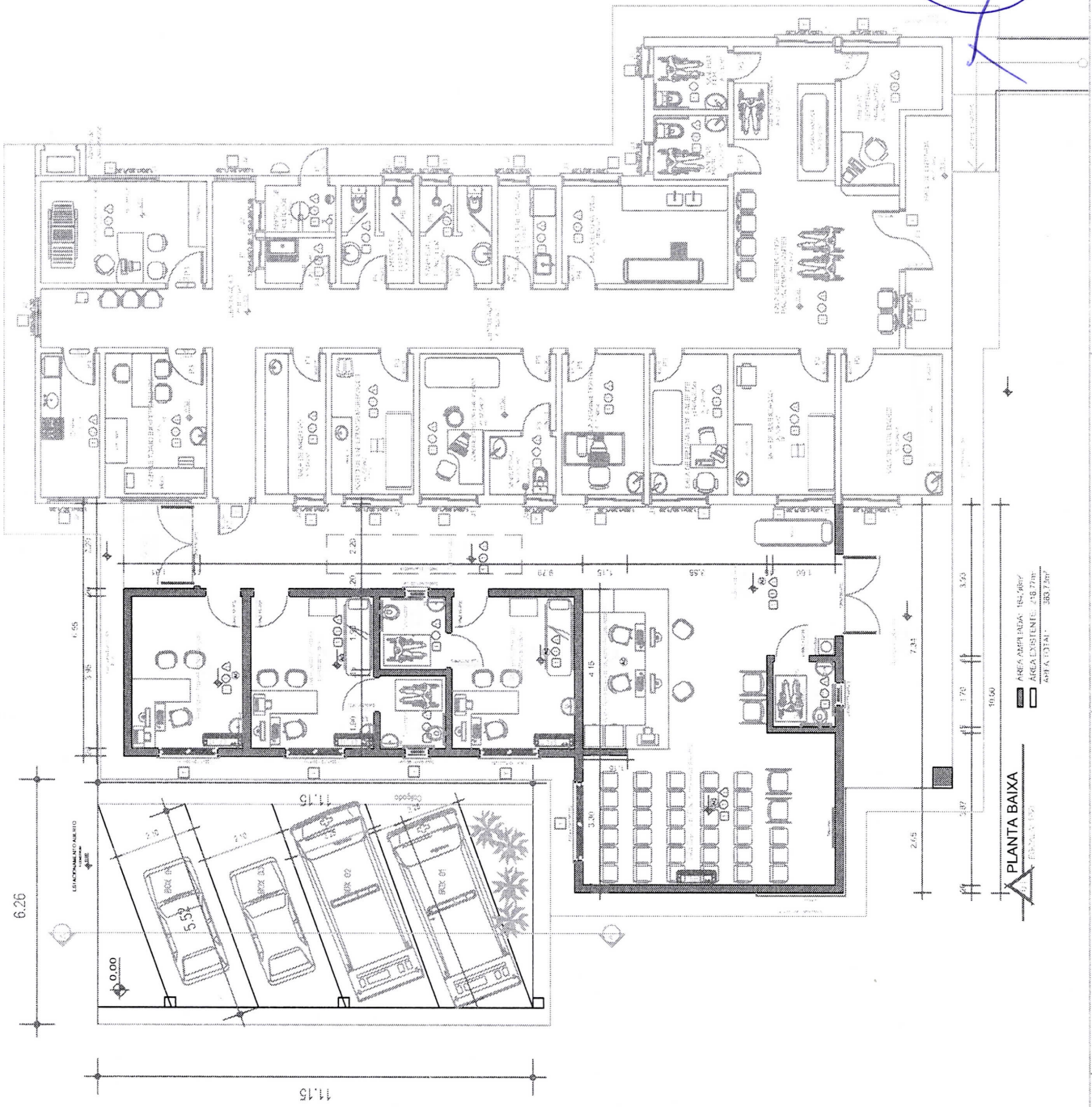

<p>RUI CESAR SARGENTA PAÇ. CIVIL - CREA RS 80.020-D Rua Carlos de Campos, 200 - FLORESTA - Porto Alegre - RS</p>	<p>UNIDADE BÁSICA DE SAÚDE DE LAJEADO DO BUGRE / RS IMPLANTATION DE GARAGEM - PLANTA BAIXA</p>
<p>PROJ. Nº: 01/02</p>	<p>ARQUITETÔNICO</p>
<p>01/2019</p>	<p>1:50</p>
<p>164,96m²</p>	<p>PLANTA BAIXA - 2ª EDIÇÃO</p>



PLANTA BAIXA
 ESCALA: 1:50

AREA AMPLIADA: 182,28m²
 AREA EXISTENTE: 148,77m²
 DATA: 12/11/2017